

BCV Select (EUR)

Fondsdomizil: Luxemburg Daten per 30.04.2012

Fondscharakteristik

Risiko



Der BCV Select (EUR) ist ein Teilvermögen des Umbrellafonds BCV STRATEGIC FUND nach luxemburgischem Recht. Er spiegelt die Anlagepolitik der BCV wider, die auf einer Strategie der Allokation von Vermögenswerten und Devisen auf internationaler Ebene basiert und die Optimierung des Risiko-Ertrags-Verhältnisses anstrebt. Der Fonds enthält einen überwiegenden Teil Obligationen (65%) und Euro und einen geringeren Teil Aktien. Sein Ziel ist es, regelmäßige Erträge und die langfristige Bewahrung des realen Werts des Kapitals zu erreichen.

Performance in EUR

| | 1 Monat | Seit 31/12/11 | 1 Jahr | 3 Jahre |
|-------------------------|-------------|---------------|-------------|--------------|
| BCV Select (EUR) | 0.2% | 3.4% | 3.0% | 18.5% |

*Volatilität p.a. 4.69% *Risikofrei 1.57%
 *Sharpe Ratio -0.01 *Beta n.a.

*Über 5 Jahre

| | |
|--------------------------|------------------------|
| NIW der Rechnungsperiode | EUR 112.88 |
| Kursextreme 2012 | EUR 113.14/109.60 |
| Fondsvermögen in Mio. | EUR 49.09 |
| TER vom 31.12.2011 | 1.43% |
| Management fee | 1.00% |
| Lancierungsdatum | 13.06.2005 |
| Valorenummer / ISIN | 4797816 / LU0398846070 |
| Reuters / Bloomberg | 0#GERI1= / ACMSELE SW |
| Referenzwährung | EUR |
| Ausschüttung | - |
| Direkte Rendite | - |
| Anlageberater | BCV |

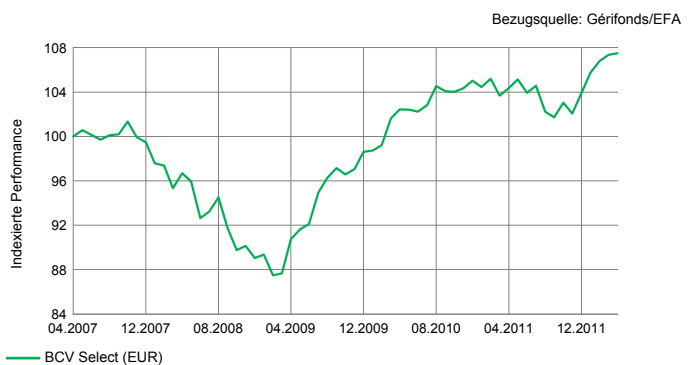

| | | | | |
|-------------|---------------|--------------|-------------|--------------|
| 2007 | 2008 | 2009 | 2010 | 2011 |
| 0.2% | -10.5% | 10.7% | 6.5% | -1.1% |

Aufteilung des Fonds nach Anlagekategorie

| Land/Zone | Kurzfristig | *Oblig. | Duration | *Aktien | Andere Anlagen | Total |
|-----------------|-------------|--------------|----------|--------------|----------------|---------------|
| Schweiz | 5.00 | 0.00 | | 2.00 | | 7.00 |
| Eurozone | 0.00 | 53.00 | 5.00 | 10.50 | 4.00 | 67.50 |
| Grossbritannien | 0.00 | 8.00 | 5.50 | 3.50 | | 11.50 |
| Schweden | 0.00 | 0.00 | | 0.00 | | 0.00 |
| Osteuropa | 0.00 | 0.00 | | 0.00 | | 0.00 |
| Nordamerika | 0.00 | 4.00 | | 6.00 | | 10.00 |
| Südamerika | 0.00 | 0.00 | | 0.00 | | 0.00 |
| Japan | 0.00 | 0.00 | | 1.00 | | 1.00 |
| Südostasien | 0.00 | 0.00 | | 2.00 | | 2.00 |
| Diverse | 0.00 | 0.00 | | 1.00 | | 1.00 |
| Total | 5.00 | 65.00 | | 26.00 | 4.00 | 100.00 |

Aufteilung nach Währung

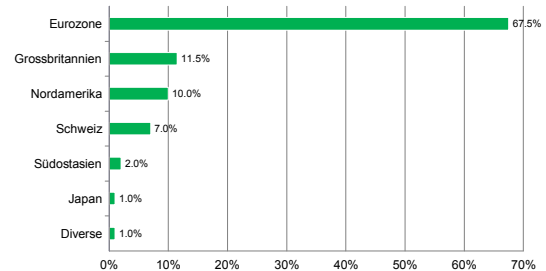

*einschl. der gemäss Techn. der Portfeuille-Versicherung verwalteten Anlagen

OBLIGATIONEN: Allokation der Restlaufzeit

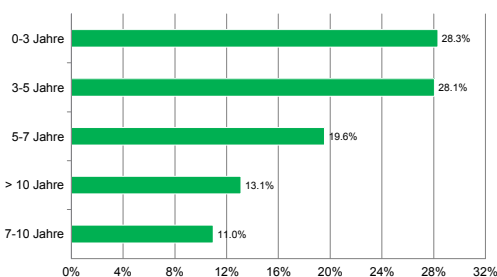

AKTIONEN: Aufteilung nach Sektoren

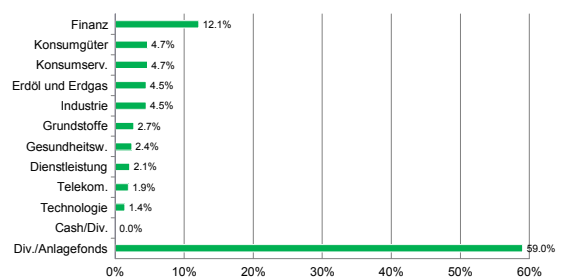

Die historische Performance stellt keinen Indikator für die laufende oder zukünftige Performance dar. Die Performancedaten lassen die bei der Ausgabe und Rücknahme der Anteile erhobenen Kommissionen und Kosten unberücksichtigt.



Tel. 021/212 20 51 - E-Mail: fonds@bcv.ch